



POLSKI ZWIĄZEK MOTOROWY
Członek Międzynarodowych Federacji FIA, FIM, AIT, FICC, UEM
Okręgowy Zespół Działalności Gospodarczej Sp. z o.o.
85-808 Bydgoszcz, ul. Białogardzka 7
**BIURO CERTYFIKOWANYCH RZECZOZNAWCÓW
TECHNIKI SAMOCHODOWEJ I RUCHU DROGOWEGO**
85-347 Bydgoszcz, ul. Nakielska 71a
tel. (52) 370.76 67, fax (52) 363-12-87, tel. kom. 693 529 042
e-mail : rzecz@pzm.bydgoszcz.pl



Wycena numer: 2/05/2022

z dnia: 2022/05/12

Wykonawca wyceny : mgr inż. Jan Malinowski Lista Minist. Infrastruktury RS 000922

Właściciel: MIASTO BYDGOSZCZ

Adres: ul. JEZUICKA 1, 85-102 BYDGOSZCZ

Dokument: Dowód rejestracyjny seria: DR/BAN numer: 4040558

Zadanie: Ustalenie wartości rynkowej pojazdu dla potrzeb sprzedaży .

DANE IDENTYFIKACYJNE POJAZDU

Dane: [O] V-2022

Marka: OPEL

Rok produkcji: 2004

Model: Corsa C 1.0 MR`00

Wersja: Essentia

Nr rejestracyjny: CB 9758C
VIN: W0L0XCF6856037726

Rodzaj pojazdu: Samochód osobowy



Nr INFO-EKSPERT	028-02418
Data pierwszej rejestracji	2005/03/01
Data ważności badania technicznego	2020/09/16
Przebieg szacowany	188800 km
Okres eksploatacji pojazdu (05/03/01-22/05/12)	206 mies.
Kolor powłoki lakierowej, (rodzaj lakieru)	Czerwony 2-warstwowy typu uni
Dop. masa całkowita	1400 kg
Rodzaj nadwozia	hatchback 5 drzwiowy
Oznaczenie silnika	Z10XEP
Jednostka napędowa	z zapłonem iskrowym (wtrysk)
Pojemność / Moc silnika	998 ccm / 44kW (60KM)
Liczba cylindrów / Układ cylindrów / Liczba zaworów	3 / rzędowy / 12
Rodzaj skrzyni biegów	manualna
Rodzaj napędu	przedni (4x2)

Wartość rynkowa brutto wyżej zidentyfikowanego pojazdu, określona na dzień wykonania opinii wynosi:

4800 PLN

w tym VAT (23,0%) 897,56 PLN

ZAŁĄCZNIKI

- 1 Wycena wartości - druk podstawowy
- 2 Wycena wartości - arkusz kontrolny

- 3 Ocena techniczna
- 4 Dokumentacja fotograficzna

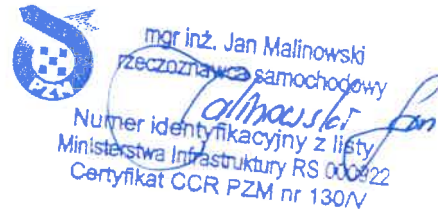
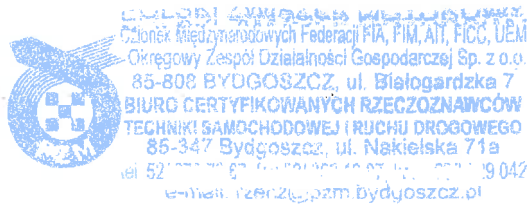



POLSKI ZWIĄZEK MOTOROWY
Członek Międzynarodowych Federacji FIA, FIM, AIT, FICC, UEM
Okręgowy Zespół Działalności Gospodarczej Sp. z o.o.
85-808 Bydgoszcz, ul. Białogardzka 7
**BIURO CERTYFIKOWANYCH RZECZOZNAWCÓW
TECHNIKI SAMOCHODOWEJ I RUCHU DROGOWEGO**
85-347 Bydgoszcz, ul. Nakielska 71a
tel. (52) 370 76 67, fax (52) 363-12-87, tel. kom. 693 529 042
e-mail : rzecz@pzm.bydgoszcz.pl



WYCENA Nr: 2/05/2022

z dnia: 2022/05/12

Wykonawca wyceny : mgr inż. Jan Malinowski Lista Minist. Infrastruktury RS 000922

Właściciel: MIASTO BYDGOSZCZ
Adres: ul. JEZUICKA 1, 85-102 BYDGOSZCZ
Dokument: Dowód rejestracyjny seria: DR/BAN numer: 4040558
Zadanie: Ustalenie wartości rynkowej pojazdu dla potrzeb sprzedaży .

DANE IDENTYFIKACYJNE POJAZDU

Dane: [O] V-2022

Marka: OPEL Rok produkcji: 2004
Model: Corsa C 1.0 MR`00
Wersja: Essentia Nr rejestracyjny: CB 9758C
Rodzaj pojazdu: Samochód osobowy VIN: W0L0XCF6856037726

Nr INFO-EKSPERT	028-02418
Data pierwszej rejestracji	2005/03/01
Data ważności badania technicznego	2020/09/16
Przebieg szacowany	188800 km
Okres eksploatacji pojazdu (05/03/01-22/05/12)	206 mies.
Kolor powłoki lakierowej, (rodzaj lakieru)	Czerwony 2-warstwowy typu uni
Dop. masa całkowita	1400 kg
Rodzaj nadwozia	hatchback 5 drzwiowy
Oznaczenie silnika	Z10XEP
Jednostka napędowa	z zapłonem iskrowym (wtrysk)
Pojemność / Moc silnika	998 ccm / 44kW (60KM)
Liczba cylindrów / Układ cylindrów / Liczba zaworów	3 / rzędowy / 12
Rodzaj skrzyni biegów	manualna
Rodzaj napędu	przedni (4x2)

WYPOSAŻENIE STANDARDOWE (2004.04-2004.12)

L.p.	Nazwa elementu wyposażenia	L.p.	Nazwa elementu wyposażenia
1	Głośniki 6 szt.	7	Przygotowanie do montażu radia
2	Immobilizer	8	Siedzenia tylne składane
3	Napinacze przednich pasów bezpieczeństwa	9	Szyby przyciemniane
4	Obrotomierz	10	Zagłówki siedzeń tylnych 3 szt.
5	Pasy bezpieczeństwa przednie z regulacją wysokości mocowania	11	Zderzaki w kolorze nadwozia
6	Poduszka powietrzna kierowcy		

WYPOSAŻENIE DODATKOWE

L.p.	Nazwa elementu wyposażenia	Wartość [PLN]
1	Radio CAR 2004	53
2	Szyby przednie regulowane elektrycznie	119

OPIS ZAMONTOWANEGO W POJEŹDZIE OGUMIENIA

Koło	Marka, typ	Bieżnik [mm]	Zużycie [%]
Przednie lewe:	MABOR 155/80 R13 79Q WINTER JET		50
Przednie prawe:	MABOR 155/80 R13 79Q WINTER JET		50
Tylne lewe:	MABOR 155/80 R13 79Q WINTER JET		50

OPISY DOTYCZĄCE POJAZDU

- Wartość rynkową pojazdu ustalono na podstawie oględzin własnych w dniu 10 maja 2022 roku w obecności przedstawiciela Zleceniodawcy .
- Podczas oględzin pojazdu stwierdzono :
 - brak koła zapasowego ,
 - brak akumulatora rozruchowego ,
 - brak możliwości uruchomienia silnika pojazdu ,
 - brak możliwości odczytu wskazań drogomierza , przyjęto przebieg szacowany dla tego typu pojazdu według przebiegu normatywnego , który wynosi 188 800 km - bez zastosowania korekty.
- Pojazd niesprawny , nie posiada aktualnych badań technicznych (od 16 września 2020 roku) dopuszczających do ruchu drogowego .

KOREKTY

WARTOŚĆ BAZOWA BRUTTO (216 mies.)	5 500 PLN
KOREKTA ZA WYPOSAŻENIE DODATKOWE	172 PLN

Wypożyczenie pojazdu powoduje powiększenie wartości pojazdu, gdy jest wyposażeniem ponadstandardowym oraz jest sprawne, czyli zdolne do spełnienia swojej funkcji. Wielkość korekty wartości bazowej, związanej z wyposażeniem dodatkowym pojazdu została określona na podstawie udziału tego wyposażenia w wartości standardowo wyposażonego nowego pojazdu z uwzględnieniem amortyzacji pojazdu i zwiększonej amortyzacji jego wyposażenia.

KOREKTA ZA PIERWSZĄ REJESTRACJĘ	260 PLN
---------------------------------	---------

Korekta uwzględnia wpływ daty pierwszej rejestracji pojazdu (pierwszego dopuszczenia do ruchu po zakupieniu pojazdu nowego) na jego wartość. Przyjmuje się, że pojazd bazowy został zarejestrowany po raz pierwszy 2004/05/15. Pojazd wyceniany został zarejestrowany 10 miesięcy później, zatem jego okres eksploatacji jest krótszy od okresu eksploatacji pojazdu bazowego i stąd wynika dodatnia korekta wartości.

KOREKTY RÓŻNE	- 1 115 PLN
---------------	-------------

W tym:	[%]	Wart. [PLN]
Stan utrzymania i dbałość o pojazd	-5,0	- 296

Stan utrzymania i dbałość o pojazd mogą mieć wpływ na wartość rynkową pojazdu w przypadku, gdy stan wycenianego pojazdu istotnie odbiega od dobrego, odpowiedniego dla danego okresu eksploatacji i przebiegu. Stwierdzony ponadprzeciętnie dobry stan świadczący o wyjątkowej dbałości o pojazd może stanowić podstawę korekty dodatniej wartości, stan gorszy od typowego dobrego - podstawę do korekty ujemnej.

W pojeździe stwierdzono:

- rozbity przedni lewy kierunkowskaz ,
- zarysowania powłoki lakierowej tylnego zderzaka ,
- popękana oraz trwale odkształcona wykładzina tylnego zderzaka .

Aktualność badań technicznych	-1,0	- 59
-------------------------------	------	------

Podstawą do zastosowania korekty jest wada prawna w postaci zakazu użytkowania pojazdu na dzień 2022/05/12, koszt wykonania wymaganego badania technicznego jak też, szczególnie w przypadku pojazdów wieloletnich i trwale wyłączonych z eksploatacji, ewentualna konieczność przeprowadzenia usprawniającej pojazd naprawy.

Braki wyposażenia	-12,8	- 760
-------------------	-------	-------

Braki wyposażenia pojazdu:

- brak koła zapasowego .
- brak kotłaków koła przedniego prawego , tylnego lewego oraz tylnego prawego ,
- brak akumulatora .

Wartość rynkowa brutto wyżej zidentyfikowanego pojazdu, określona na dzień wykonania opinii wynosi:

4800 PLN

(słownie: cztery tysiące osiemset złotych)

w tym VAT (23,0%) 897,56 PLN

Wartość określono na podstawie:

- notowań wartości rynkowych z bazy pojazdów "Komputerowego Systemu INFO-EKSPERT" na V-2022 zaakceptowanych przez wykonawcę opinii,
- korekt mających wpływ na wartość pojazdu.

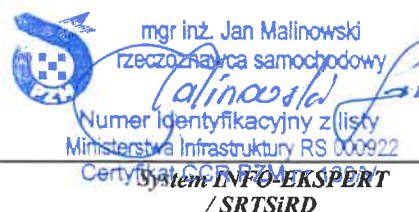
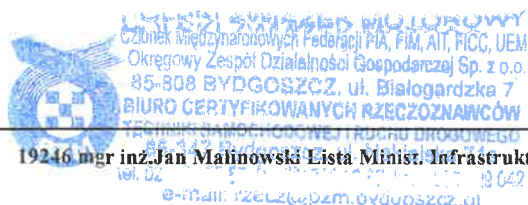

ARKUSZ USTALENIA WARTOŚCI POJAZDU

do wyceny nr: 2/05/2022

z dnia: 2022/05/12

Wykonawca wyceny : mgr inż. Jan Malinowski Lista Minist. Infrastruktury RS 000922

Właściciel: MIASTO BYDGOSZCZ

Adres: ul. JEZUICKA 1, 85-102 BYDGOSZCZ

Dokument: Dowód rejestracyjny seria: DR/BAN numer: 4040558

Zadanie: Ustalenie wartości rynkowej pojazdu dla potrzeb sprzedaży .

DANE IDENTYFIKACYJNE POJAZDU

Dane: [O] V-2022

Marka: OPEL

Rok produkcji: 2004

Model: Corsa C 1.0 MR`00

Wersja: Essentia

Nr rejestracyjny: CB 9758C

Rodzaj pojazdu: Samochód osobowy

Nr IE: 028-02418

USTALENIE WARTOŚCI POJAZDU

Ostatnia cena nowego pojazdu: 39 700 PLN brutto na 12/2004

KATALOG WARTOŚCI BAZOWYCH (BRUTTO):

rok	mies.	wart. z katal. [PLN]	wart. zadana [PLN]
2004	05	5500	5500
2003	05	5200	5200

WARTOŚĆ BAZOWA BRUTTO (216 mies.) 5 500 PLN

Normatywny okres eksploatacji 216 mies.

DATA PIERWSZEJ REJESTRACJI (rok/mies/dn) 2005/03/01

Rzeczywisty okres eksploatacji 206 mies.

KOREKTA ZA PIERWSZĄ REJESTRACJĘ 260 PLN *po korekcie:* 5 760 PLN

LISTA WYPOSAŻENIA:

Lista wyposażenia na podstawie informacji z bazy danych na okres: 2004.04-2004.12

WYPOSAŻENIE DODATKOWE:

L.p.	Nazwa elementu wyposażenia	wta	data zam.	wpa	[%]	Wsp.	Wart. [PLN]
1	Radio CAR 2004	1,00			3,04	0,30	53
2	Szyby przednie regulowane elektrycznie	0,25			2,51	0,82	119

KOREKTA ZA WYPOSAŻENIE DODATKOWE 172 PLN

KOREKTA ZA WYPOSAŻENIE 172 PLN *po korekcie:* 5 932 PLN

Przebieg normatywny 188 800 km

Przebieg rzeczywisty szacowany 188 800 km

ZASTOSOWANE KOREKTY RÓŻNE:

Opis korekty	[%]	Wart. [PLN]
Stan utrzymania i dbałość o pojazd	-5,0	- 296
Aktualność badań technicznych	-1,0	- 59
Braki wyposażenia	-12,8	- 760

KOREKTY RÓŻNE - 1 115 PLN *po korekcie:* 4 817 PLN

STAN OGUMIENIA:

Oś	Koło	Cena [PLN]	Zuż. [%]	Bieżn [mm]	Koło	Cena [PLN]	Zuż. [%]	Bieżn [mm]	Koło	Cena [PLN]	Zuż. [%]	Bieżn [mm]	Koło	Cena [PLN]	Zuż. [%]	Bieżn [mm]
Przednia					Lewe:	153		50					Prawe:	153		50
Tylna					Lewe:	153		50					Prawe:	153		50

WARTOŚĆ RYNKOWA BRUTTO PO ZAOKRĄGLENIU

4 800 PLN



POLSKI ZWIĄZEK MOTOROWY
Członek Międzynarodowych Federacji FIA, FIM, AIT, FICC, UEM
Okręgowy Zespół Działalności Gospodarczej Sp. z o.o.
85-808 Bydgoszcz, ul. Białogardzka 7
**BIURO CERTYFIKOWANYCH RZECZOZNAWCÓW
TECHNIKI SAMOCHODOWEJ I RUCHU DROGOWEGO**
85-347 Bydgoszcz, ul. Nakielska 71a
tel. (52) 370 76 67, fax (52) 363-12-87, tel. kom. 693 529 042
e-mail : rzecz@pzm.bydgoszcz.pl



OCENA TECHNICZNA nr: 2/05/2022

z dnia: 2022/05/12

Wykonawca wyceny : mgr inż. Jan Malinowski Lista Minist. Infrastruktury RS 000922

Właściciel: MIASTO BYDGOSZCZ
Adres: ul. JEZUICKA 1, 85-102 BYDGOSZCZ
Dokument: Dowód rejestracyjny seria: DR/BAN numer: 4040558
Zadanie: Ustalenie wartości rynkowej pojazdu dla potrzeb sprzedaży .

DANE IDENTYFIKACYJNE POJAZDU

Dane: [O] V-2022

Marka: OPEL Rok produkcji: 2004
Model: Corsa C 1.0 MR`00
Wersja: Essentia Nr rejestracyjny: CB 9758C
Rodzaj pojazdu: Samochód osobowy VIN: W0L0XCF6856037726

Nr INFO-EKSPERT	028-02418
Data pierwszej rejestracji	2005/03/01
Data ważności badania technicznego	2020/09/16
Przebieg szacowany	188800 km
Okres eksploatacji pojazdu (05/03/01-22/05/12)	206 mies.
Kolor powłoki lakierowej, (rodzaj lakieru)	Czerwony 2-warstwowy typu uni
Rodzaj nadwozia	hatchback 5 drzwiowy
Oznaczenie silnika	Z10XEP
Jednostka napędowa	z zapłonem iskrowym (wtrysk)
Pojemność / Moc silnika	998 ccm / 44kW (60KM)
Rodzaj skrzyni biegów	manualna
Rodzaj napędu	przedni (4x2)

OPISY DOTYCZĄCE POJAZDU

- Wartość rynkową pojazdu ustalono na podstawie oględzin własnych w dniu 10 maja 2022 roku w obecności przedstawiciela Zleceniodawcy .
- Podczas oględzin pojazdu stwierdzono :
 - brak koła zapasowego ,
 - brak akumulatora rozruchowego ,
 - brak możliwości uruchomienia silnika pojazdu ,
 - brak możliwości odczytu wskazań drogomierza , przyjęto przebieg szacowany dla tego typu pojazdu według przebiegu normatywnego , który wynosi 188 800 km - bez zastosowania korekty.
- Pojazd niesprawny , nie posiada aktualnych badań technicznych (od 16 września 2020 roku) dopuszczających do ruchu drogowego .

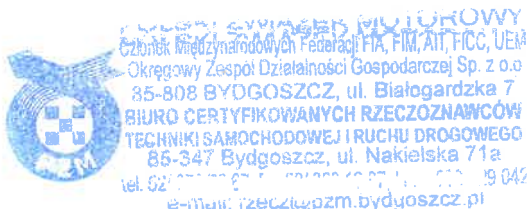

mgr inż. Jan Malinowski
rzeczoznawca samochodowy
Jan Malinowski
Numer identyfikacyjny z listy
Ministerstwa Infrastruktury RS 000922
Certyfikat CCR PZM nr 130/V

DOKUMENTACJA FOTOGRAFICZNA

do wyceny nr: 2/05/2022

z dnia: 2022/05/12

DANE IDENTYFIKACYJNE POJAZDU

Dane: [O] V-2022

Marka: OPEL

Rok produkcji: 2004

Model: Corsa C 1.0 MR '00

Wersja: Essentia

Nr rejestracyjny: CB 9758C

Rodzaj pojazdu: Samochód osobowy



IMG_3207



IMG_3205



IMG_3210



IMG_3211

OKRĘGOWY ZESPÓŁ DZIAŁALNOŚCI GOSPODARCZEJ
Członek Międzynarodowych Federacji FIA, FIM, AIT, FICC, UEM
Okręgowy Zespół Działalności Gospodarczej Sp. z o.o.
85-808 BYDGOSZCZ, ul. Białogardzka 7
BIURO CERTYFIKOWANYCH RZECZOZNAWCÓW
TECHNIKI SAMOCHODOWEJ I RUCHU DROGOWEGO
85-347 Bydgoszcz, ul. Naklejska 71a
tel. 52 255 20 07 / 52 255 40 07 / 52 255 19 042
e-mail: rzeczzi@pzm.bydgoszcz.pl



IMG_3186



IMG_3188



IMG_3191



IMG_3190



IMG_3193



IMG_3194

POLSKI ZWIĄZEK MOTOROWY
 Członek Międzynarodowych Federacji FIA, FIM, AIT, FICG, UEM
 Okręgowy Zespół Działalności Gospodarczej Sp. z o.o.
 85-808 BYDGOSZCZ, ul. Białogardzka 7
BIURO CERTYFIKOWANYCH RZECZOZNAWCÓW
TECHNIKI SAMOCHODOWEJ I RUCHU DROGOWEGO
 85-347 Bydgoszcz, ul. Nakielska 71a
 tel. 52 252 22 00, fax 52 252 22 07, tel. 52 252 19 042
 e-mail: rzecz@pzm.bydgoszcz.pl



IMG_3215



IMG_3214



IMG_3192



IMG_3189



IMG_3195

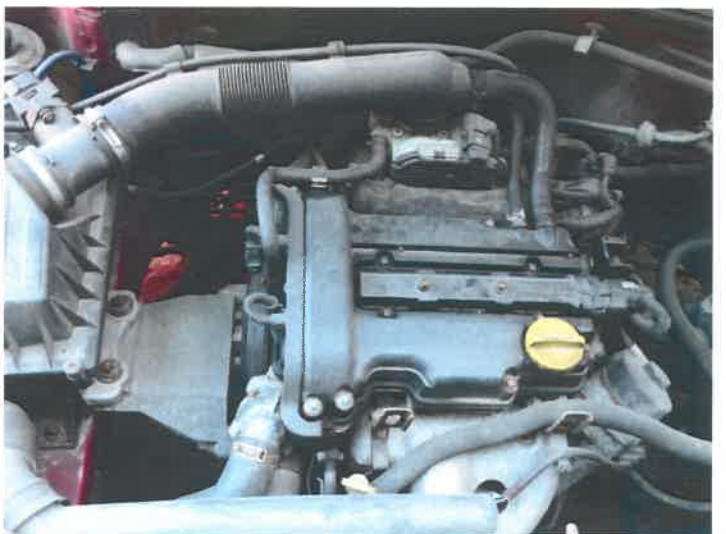

IMG_3196

OPISY SWIACZY MOTOROWY
 Członek Międzynarodowych Federacji FIA, FIM, AIT, FICC, UEM
 Okręgowy Zespół Działalności Gospodarczej Sp. z o.o.
 85-808 BYDGOSZCZ, ul. Białogardzka 7
BIURO CERTYFIKOWANYCH RZECZOZNAWCÓW
TECHNIKI SAMOCHODOWEJ I RUCHU DROGOWEGO
 85-347 Bydgoszcz, ul. Nakiejska 71a
 tel. 52 344 19 07, 52 344 19 08, 52 344 19 09
 e-mail: rzecz@pzrm.bydgoszcz.pl

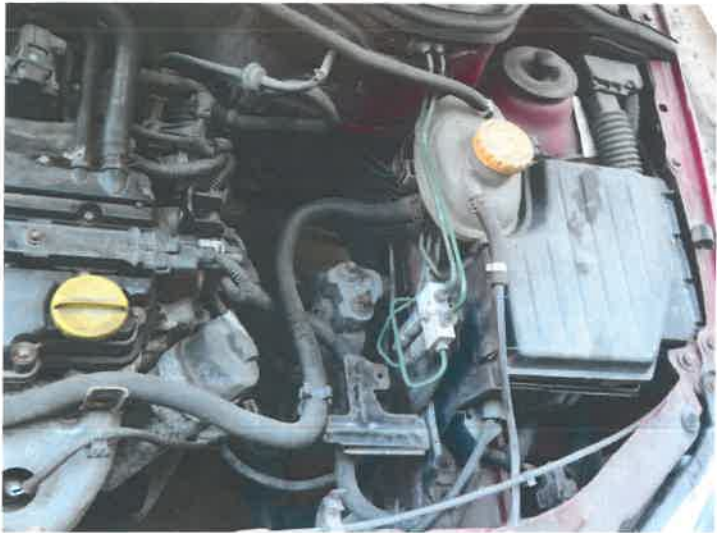

IMG_3197

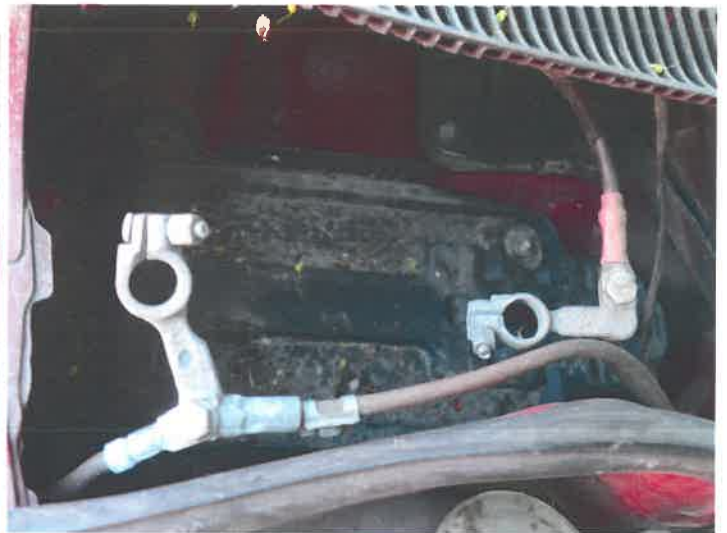

IMG_3198



IMG_3201



IMG_3202



IMG_3208



IMG_3206

POLSKI ZWIĄZEK MOTOROWY
 Członek międzynarodowych Federacji FIA, FIM, AIT, FICG, UEM
 Okręgowy Zespół Działalności Gospodarczej Sp. z o.o.
 85-808 BYDGOSZCZ, ul. Białogardzka 7
BIURO CERTYFIKOWANYCH RZECZOZNAWCÓW
TECHNIKI SAMOCHODOWEJ I RUCHU DROGOWEGO
 85-347 Bydgoszcz, ul. Nakielska 71a
 tel. biuro: 52 341 11 11, 52 341 11 12, 52 341 11 13, 52 341 11 14
 e-mail: rzeczo@pzm.bydgoszcz.pl



IMG_3212



IMG_3213



IMG_3199



IMG_3200



IMG_3203



IMG_3204

COLEGIUM MISTRZÓW WYKONAWCÓW
 Ośrodek Międzynarodowych Federacji FIA, FIM, AIT, FICC, UEM
 Okręgowy Zespół Działalności Gospodarczej Sp. z o.o.
 85-808 BYDGOSZCZ, ul. Białogardzka 7
BIURO CERTYFIKOWANYCH RZECZOZNAWCÓW
 TECHNIKI SAMOCHODOWEJ I RUCHU DROGOWEGO
 85-347 Bydgoszcz, ul. Nakiełska 71a
 tel. 52 347 19 042
 e-mail: rzecoz@pzrm.bydgoszcz.pl



IMG_3209

