



**POLSKI ZWIĄZEK MOTOROWY**  
Członek Międzynarodowych Federacji FIA, FIM, AIT, FICC, UEM  
**Okręgowy Zespół Działalności Gospodarczej Sp. z o.o.**  
85-808 Bydgoszcz, ul. Białogardzka 7  
**BIURO CERTYFIKOWANYCH RZECZOZNAWCÓW  
TECHNIKI SAMOCHODOWEJ I RUCHU DROGOWEGO**  
85-347 Bydgoszcz, ul. Nakieńska 71a  
tel. (52) 370 76 67, fax (52) 363-12-87, tel. kom. 693 529 042  
e-mail : rzecz@pzm.bydgoszcz.pl



**Wycena numer: 1/05/2022**

z dnia: 2022/05/11

Wykonawca wyceny : mgr inż. Jan Malinowski Lista Minist. Infrastruktury RS 000922

Właściciel: MIASTO BYDGOSZCZ

Adres: ul. JEZUICKA 1, 85-102 BYDGOSZCZ

Dokument: Dowód rejestracyjny seria: DR/BAN numer: 1819756

Zadanie: Ustalenie wartości rynkowej pojazdu dla potrzeb sprzedaży .

**DANE IDENTYFIKACYJNE POJAZDU**

Dane: [O] V-2022

Marka: PEUGEOT

Rok produkcji: 2003

Model: 206 1.1 MR`03

Wersja: X-Line

Nr rejestracyjny: CB 0770A

Rodzaj pojazdu: Samochód osobowy

VIN: VF32CHF XF43301624



Nr INFO-EKSPERT	029-01308
Data pierwszej rejestracji	2003/12/29
Data ważności badania technicznego	2022/05/19
Wskazanie drogomierza	115583 km
Okres eksploatacji pojazdu (03/12/29-22/05/11)	220 mies.
Kolor powłoki lakierowej, (rodzaj lakieru)	Granatowy 2-warstwowy typu uni
Oznaczenie typu	2A/2C
Dop. masa całkowita	1405 kg
Rodzaj nadwozia	hatchback 3 drzwiowy
Oznaczenie silnika	TU1JP(HFZ)
Jednostka napędowa	z zapłonem iskrowym (wtrysk)
Pojemność / Moc silnika	1124 ccm / 44kW (60KM)
Liczba cylindrów / Układ cylindrów / Liczba zaworów	4 / rzędowy / 8
Rodzaj skrzyni biegów	manualna
Rodzaj napędu	przedni (4x2)

Wartość rynkowa brutto wyżej zidentyfikowanego pojazdu, określona na dzień wykonania opinii wynosi:

**4700 PLN**

**w tym VAT (23,0%) 878,86 PLN**

**ZAŁĄCZNIKI**

- 1 Wycena wartości - druk podstawowy
- 2 Wycena wartości - arkusz kontrolny
- 3 Ocena techniczna
- 4 Dokumentacja fotograficzna

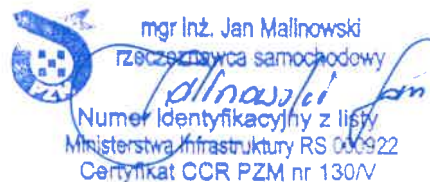
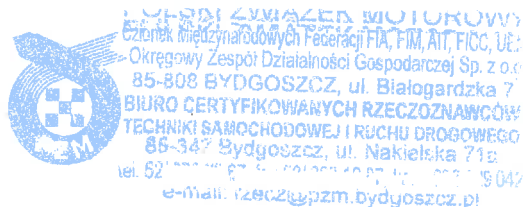



**POLSKI ZWIĄZEK MOTOROWY**  
Członek Międzynarodowych Federacji FIA, FIM, AIT, FICC, UEM  
**Okręgowy Zespół Działalności Gospodarczej Sp. z o.o.**  
85-808 Bydgoszcz, ul. Białogardzka 7  
**BIURO CERTYFIKOWANYCH RZECZOZNAWCÓW  
TECHNIKI SAMOCHODOWEJ I RUCHU DROGOWEGO**  
85-347 Bydgoszcz, ul. Nakielska 71a  
tel. (52) 370 76 67, fax (52) 363-12-87, tel. kom. 693 529 042  
e-mail : rzecz@pzm.bydgoszcz.pl



WYCENA Nr: 1/05/2022

z dnia: 2022/05/11

Wykonawca wyceny : mgr inż. Jan Malinowski Lista Minist. Infrastruktury RS 000922

Właściciel: MIASTO BYDGOSZCZ  
Adres: ul. JEZUICKA 1, 85-102 BYDGOSZCZ  
Dokument: Dowód rejestracyjny seria: DR/BAN numer: 1819756  
Zadanie: Ustalenie wartości rynkowej pojazdu dla potrzeb sprzedaży .

**DANE IDENTYFIKACYJNE POJAZDU**

Dane: [O] V-2022

Marka: PEUGEOT Rok produkcji: 2003  
Model: 206 1.1 MR'03  
Wersja: X-Line Nr rejestracyjny: CB 0770A  
Rodzaj pojazdu: Samochód osobowy VIN: VF32CHF43301624

Nr INFO-EKSPERT	029-01308
Data pierwszej rejestracji	2003/12/29
Data ważności badania technicznego	2022/05/19
Wskazanie drogomierza	115583 km
Okres eksploatacji pojazdu (03/12/29-22/05/11)	220 mies.
Kolor powłoki lakierowej, (rodzaj lakieru)	Granatowy 2-warstwowy typu uni
Oznaczenie typu	2A/2C
Dop. masa całkowita	1405 kg
Rodzaj nadwozia	hatchback 3 drzwiowy
Oznaczenie silnika	TU1JP(HFZ)
Jednostka napędowa	z zapłonem iskrowym (wtrysk)
Pojemność / Moc silnika	1124 ccm / 44kW (60KM)
Liczba cylindrów / Układ cylindrów / Liczba zaworów	4 / rzędowy / 8
Rodzaj skrzyni biegów	manualna
Rodzaj napędu	przedni (4x2)

**WYPOSAŻENIE STANDARDOWE (2003.11-2004.02)**

L.p.	Nazwa elementu wyposażenia	L.p.	Nazwa elementu wyposażenia
1	Fotel kierowcy z regulacją wysokości	8	Szyby przednie regulowane elektrycznie
2	Immobilizer	9	Szyby przyciemniane
3	Kolumna kierownicy regulowana	10	Światła p/mgielne przednie
4	Obrotomierz	11	Wspomaganie układu kierowniczego
5	Poduszka powietrzna kierowcy	12	Wycieraczka szyby tylnej
6	Poduszka powietrzna pasażera	13	Zamek centralny zdalnie sterowany
7	Siedzenia tylne dzielone	14	Zderzaki lakierowane

**L.p. Nazwa pakietu / elementu pakietu wyposażenia standardowego**

1 ABS + system wspomagania nagłego hamowania  
ABS - system zapobiegający blokowaniu kół  
System wspomagania nagłego hamowania

**WYPOSAŻENIE DODATKOWE**

L.p.	Nazwa elementu wyposażenia	Wartość [PLN]
1	Radioodtwarzacz RCB3	40

## OPIS ZAMONTOWANEGO W POJEŹDZIE OGUMIENIA

Koło	Marka, typ	Bieżnik [mm]	Zużycie [%]
Przednie lewe:	DĘBICA 175/65 R14 82T PASSIO 2 TL	50	50
Przednie prawe:	DĘBICA 175/65 R14 82T PASSIO 2 TL	50	50
Tylne lewe:	DĘBICA 175/65 R14 82T PASSIO 2 TL	50	50
Tylne prawe:	DĘBICA 175/65 R14 82T PASSIO 2 TL	50	50

## OPISY DOTYCZĄCE POJAZDU

Wartość rynkową pojazdu ustalono na podstawie oględzin własnych w dniu 10 maja 2022 roku w obecności przedstawiciela Zleceniodawcy .

W dniu oględzin pojazd został uruchomiony - sprawny technicznie .

## KOREKTY

**WARTOŚĆ BAZOWA BRUTTO (228 mies.)** ..... **5 250 PLN**  
**KOREKTA ZA WYPOSAŻENIE DODATKOWE** ..... **40 PLN**

*Wyposażenie pojazdu powoduje powiększenie wartości pojazdu, gdy jest wyposażeniem ponadstandardowym oraz jest sprawne, czyli zdolne do spełnienia swojej funkcji. Wielkość korekty wartości bazowej, związanej z wyposażeniem dodatkowym pojazdu została określona na podstawie udziału tego wyposażenia w wartości standardowo wyposażonego nowego pojazdu z uwzględnieniem amortyzacji pojazdu i zwiększonej amortyzacji jego wyposażenia.*

**KOREKTA ZA PIERWSZĄ REJESTRACJĘ** ..... **197 PLN**

*Korekta uwzględnia wpływ daty pierwszej rejestracji pojazdu (pierwszego dopuszczenia do ruchu po zakupieniu pojazdu nowego) na jego wartość. Przyjmuje się, że pojazd bazowy został zarejestrowany po raz pierwszy 2003/05/15. Pojazd wyceniany został zarejestrowany 7 miesięcy później, zatem jego okres eksploatacji jest krótszy od okresu eksploatacji pojazdu bazowego i stąd wynika dodatnia korekta wartości.*

**KOREKTY RÓŻNE** ..... **- 822 PLN**

**W tym:** ..... **[%] Wart. [PLN]**  
**Stan utrzymania i dbałość o pojazd** ..... **-5,0 - 274**

*Stan utrzymania i dbałość o pojazd mogą mieć wpływ na wartość rynkową pojazdu w przypadku, gdy stan wycenianego pojazdu istotnie odbiega od dobrego, odpowiedniego dla danego okresu eksploatacji i przebiegu. Stwierdzony ponadprzeciętnie dobry stan świadczący o wyjątkowej dbałości o pojazd może stanowić podstawę korekty dodatniej wartości, stan gorszy od typowego dobrego - podstawę do korekty ujemnej.*

*W pojeździe stwierdzono:*

- zarysowania oraz odpryski powłoki lakierowej nadwozia ,
- żłuszczenie powłoki lakierowej tylnego lewego błotnika ,
- skorodowana tylna pokrywa oraz uszkodzona powłoka lakierowa ,
- miejscowe wgniecenia drzwi lewych oraz uszkodzona powłoka lakierowa krawędzi drzwi.

**Konieczne naprawy** ..... **-10,0 - 548**

**Wartość rynkowa brutto wyżej zidentyfikowanego pojazdu, określona na dzień wykonania opinii wynosi:**

**4700 PLN**

(słownie: cztery tysiące siedemset złotych)

**w tym VAT (23,0%) 878,86 PLN**

**Wartość określono na podstawie:**

- notowań wartości rynkowych z bazy pojazdów "Komputerowego Systemu INFO-EKSPERT" na V-2022 zaakceptowanych przez wykonawcę opinii,
- korekt mających wpływ na wartość pojazdu.

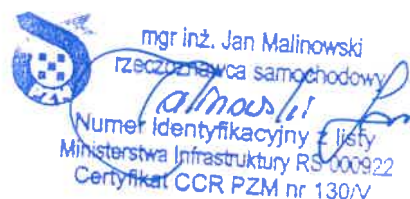
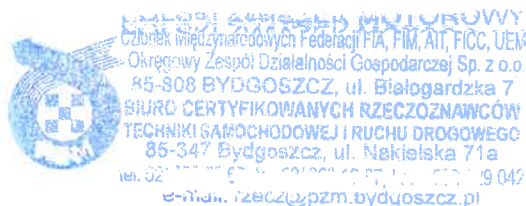

# ARKUSZ USTALENIA WARTOŚCI POJAZDU

do wyceny nr: 1/05/2022

z dnia: 2022/05/11

Wykonawca wyceny : mgr inż. Jan Malinowski Lista Minist. Infrastruktury RS 000922

Właściciel: MIASTO BYDGOSZCZ

Adres: ul. JEZUICKA 1, 85-102 BYDGOSZCZ

Dokument: Dowód rejestracyjny seria: DR/BAN numer: 1819756

Zadanie: Ustalenie wartości rynkowej pojazdu dla potrzeb sprzedaży .

## DANE IDENTYFIKACYJNE POJAZDU

Dane: [O] V-2022

Marka: PEUGEOT

Rok produkcji: 2003

Model: 206 1.1 MR`03

Wersja: X-Line

Nr rejestracyjny: CB 0770A

Rodzaj pojazdu: Samochód osobowy

Nr IE: 029-01308

## USTALENIE WARTOŚCI POJAZDU

Ostatnia cena nowego pojazdu: 37 800 PLN brutto na 12/2005

### KATALOG WARTOŚCI BAZOWYCH (BRUTTO):

rok	mies.	wart. z katal. [PLN]	wart. zadana [PLN]
2005	05	6200	6200
2004	05	5700	5700
2003	05	5250	5250

WARTOŚĆ BAZOWA BRUTTO (228 mies.) ..... 5 250 PLN

Normatywny okres eksploatacji ..... 228 mies.

DATA PIERWSZEJ REJESTRACJI (rok/mies/dn) ..... 2003/12/29

Rzeczywisty okres eksploatacji ..... 220 mies.

KOREKTA ZA PIERWSZĄ REJESTRACJĘ ..... 197 PLN *po korekcie:* 5 447 PLN

### LISTA WYPOSAŻENIA:

Lista wyposażenia na podstawie informacji z bazy danych na okres: 2003.11-2004.02

### WYPOSAŻENIE DODATKOWE:

Lp.	Nazwa elementu wyposażenia	wta	data zam.	wpa	[%]	Wsp.	Wart. [PLN]
1	Radioodtwarzacz RCB3	1,00		2,42	0,30		40

KOREKTA ZA WYPOSAŻENIE DODATKOWE ..... 40 PLN

KOREKTA ZA WYPOSAŻENIE ..... 40 PLN *po korekcie:* 5 487 PLN

Przebieg normatywny ..... 212 000 km

Przebieg rzeczywisty odczytany ..... 115 583 km

### ZASTOSOWANE KOREKTY RÓŻNE:

Opis korekty	[%]	Wart. [PLN]
Stan utrzymania i dbałość o pojazd	-5,0	- 274
Konieczne naprawy	-10,0	- 548

KOREKTY RÓŻNE ..... - 822 PLN *po korekcie:* 4 665 PLN

### STAN OGUMIENIA:

Oś	Koło	Cena [PLN]	Zuż. [%]	Bieżn [mm]	Koło	Cena [PLN]	Zuż. [%]	Bieżn [mm]	Koło	Cena [PLN]	Zuż. [%]	Bieżn [mm]	Koło	Cena [PLN]	Zuż. [%]	Bieżn [mm]	
Przednia	Lewe:	229		50					Prawe:	229		50					
	Tylna	Lewe:	229		50				Prawe:	229		50					

WARTOŚĆ RYNKOWA BRUTTO PO ZAOKRĄGLENIU ..... 4 700 PLN

3.200

19246 mgr inż. Jan Malinowski Lista Minist. Infrastruktury R

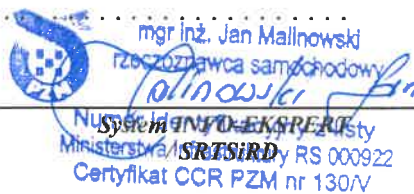

Strona 5





**POLSKI ZWIĄZEK MOTOROWY**  
Członek Międzynarodowych Federacji FIA, FIM, AIT, FICC, UEM  
**Okręgowy Zespół Działalności Gospodarczej Sp. z o.o.**  
85-808 Bydgoszcz, ul. Białogardzka 7  
**BIURO CERTYFIKOWANYCH RZECZOZNAWCÓW  
TECHNIKI SAMOCHODOWEJ I RUCHU DROGOWEGO**  
85-347 Bydgoszcz, ul. Nakielska 71a  
tel. (52) 370 76 67, fax (52) 363-12-87, tel. kom. 693 529 042  
e-mail : rzecz@pzm.bydgoszcz.pl



**OCENA TECHNICZNA nr: 1/05/2022**

z dnia: 2022/05/11

Wykonawca wyceny : mgr inż. Jan Malinowski Lista Minist. Infrastruktury RS 000922

Właściciel: MIASTO BYDGOSZCZ

Adres: ul. JEZUICKA 1, 85-102 BYDGOSZCZ

Dokument: Dowód rejestracyjny seria: DR/BAN numer: 1819756

Zadanie: Ustalenie wartości rynkowej pojazdu dla potrzeb sprzedaży .

**DANE IDENTYFIKACYJNE POJAZDU**

Dane: [O] V-2022

Marka: PEUGEOT

Rok produkcji: 2003

Model: 206 1.1 MR'03

Wersja: X-Line

Nr rejestracyjny: CB 0770A

Rodzaj pojazdu: Samochód osobowy

VIN: VF32CHF XF43301624

Nr INFO-EKSPERT	029-01308
Data pierwszej rejestracji	2003/12/29
Data ważności badania technicznego	2022/05/19
Wskazanie drogomierza	115583 km
Okres eksploatacji pojazdu (03/12/29-22/05/11)	220 mies.
Kolor powłoki lakierowej, (rodzaj lakieru)	Granatowy 2-warstwowy typu uni
Oznaczenie typu	2A/2C
Rodzaj nadwozia	hatchback 3 drzwiowy
Oznaczenie silnika	TU1JP(HFZ)
Jednostka napędowa	z zapłonem iskrowym (wtrysk)
Pojemność / Moc silnika	1124 ccm / 44kW (60KM)
Rodzaj skrzyni biegów	manualna
Rodzaj napędu	przedni (4x2)

**OPISY DOTYCZĄCE POJAZDU**

Wartość rynkową pojazdu ustalono na podstawie oględzin własnych w dniu 10 maja 2022 roku w obecności przedstawiciela Zleceniodawcy .

W dniu oględzin pojazd został uruchomiony - sprawny technicznie .

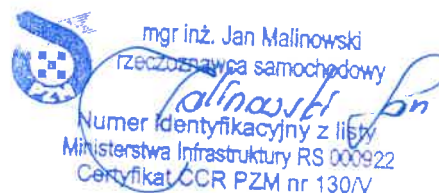
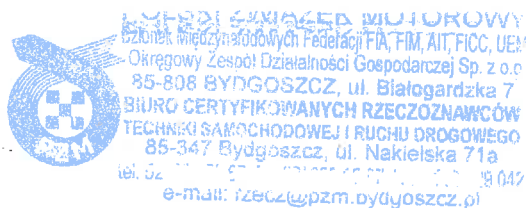







IMG\_3172

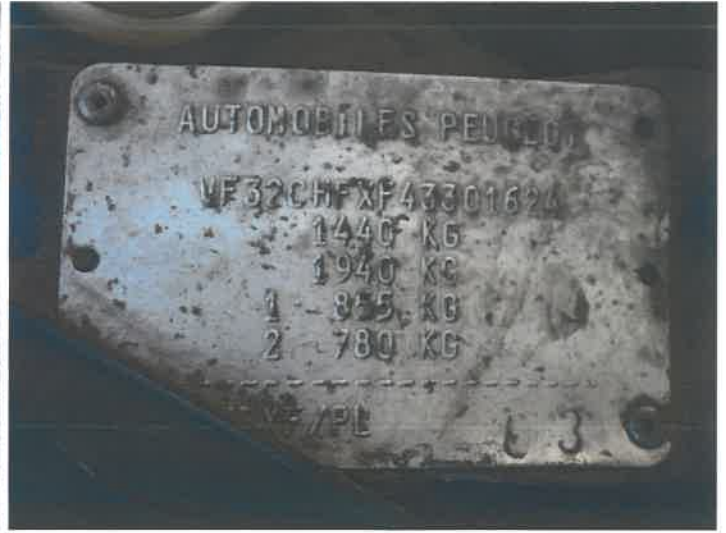

IMG\_3169



IMG\_3161



IMG\_3171



IMG\_3170



IMG\_3162

**BYDGOŚCIEK SZWIECZKI MOTOROWY**  
 Członkiem Międzynarodowych Federacji FIA, FIM, AIT, FICG, UEM  
 Okręgowy Zespół Działalności Gospodarczej Sp. z o.o.  
 85-808 BYDGOSZCZ, ul. Białogardzka 7  
**BIURO CERTYFIKOWANYCH RZECZOZNAWCÓW**  
**TECHNIKI SAMOCHODOWEJ I RUCHU DROGOWEGO**  
 85-347 Bydgoszcz, ul. Nakleńska 71a  
 tel. 52 321 11 11, 52 321 11 12, 52 321 11 13, 52 321 11 14, 52 321 11 15, 52 321 11 16, 52 321 11 17, 52 321 11 18, 52 321 11 19, 52 321 11 20  
 e-mail: rzecz@pzm.bydgoszcz.pl





IMG\_3168



IMG\_3164



IMG\_3163



IMG\_3167



IMG\_3165



IMG\_3166

**LABORIUM KRAJOWY**  
 Członek Niemieckich Federacji FIA, FIM, AIT, FIC, UEM  
 Okręgowy Zespół Działalności Gospodarczej Sp. z o.o.  
 85-808 BYDGOSZCZ, ul. Białogardzka 7  
**BIURO CERTYFIKOWANYCH RZECZOZNAWCÓW**  
 TECHNIKI SAMOCHODOWEJ I RUCHU DROGOWEGO  
 86-347 Bydgoszcz, ul. Nakielska 71a  
 tel. biuro: 52 300 81 11, 52 300 81 02, 52 300 81 04/2  
 e-mail: rzecz@pzm.bydgoszcz.pl



IMG\_3173



IMG\_3177



IMG\_3179



IMG\_3180



IMG\_3181



IMG\_3182

**POLSKI ZWIĄZEK MOTORKOWY**  
 Oddział Międzynarodowych Federacji FIA, FIM, AIT, FICC, UGH  
 Okręgowy Zespół Działalności Gospodarczej Sp. z o.o.  
 85-808 BYDGOSZCZ, ul. Białogardzka 7  
**BIURO CERTYFIKOWANYCH RZECZOZNAWCÓW**  
 TECHNIKI SAMOCHODOWEJ I RUCHU DROGOWEGO  
 85-347 Bydgoszcz, ul. Naklejska 71a  
 tel. 022 25 55 671, 022 25 55 672, 022 25 042  
 e-mail: rzeczc@pzm.bydgoszcz.pl



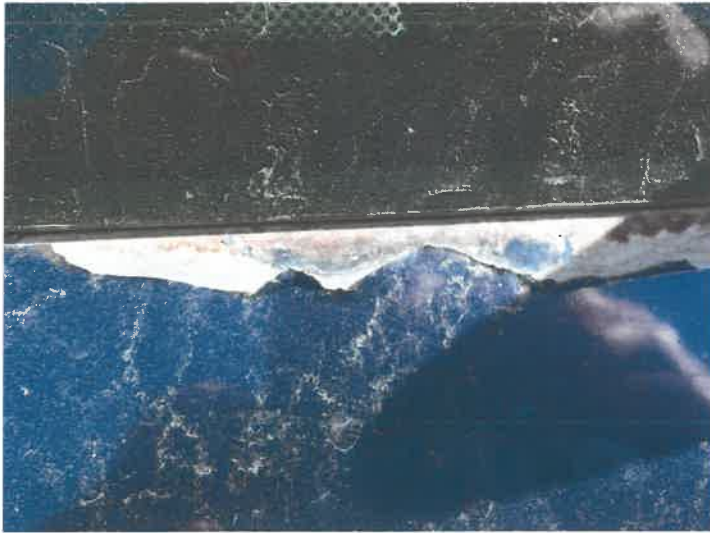

IMG\_3183



IMG\_3184



IMG\_3185

**COLESD: ŚMIAŁEK MOTOROWY**  
 Członek Międzynarodowych Federacji FIA, FIM, AIT, FICC, UEM  
 Okręgowy Zespół Działalności Gospodarczej Sp. z o.o.  
 85-808 BYDGOSZCZ, ul. Białogardzka 7  
**BIURO CERTYFIKOWANYCH RZECZOZNAWCÓW**  
**TECHNIKI SAMOCHODOWEJ I RUCHU DROGOWEGO**  
 85-347 Bydgoszcz, ul. Nakielska 71a  
 tel. 52 301 21 67, 52 301 21 67, 52 301 21 69 042  
 e-mail: rzecze@pzm.bydgoszcz.pl

 mgr inż. Jan Malinowski  
 rzeczoznawca samochodowy  
*Jan Malinowski*  
 Numer/Identyfikacyjny z listy  
 Ministerstwa Infrastruktury RS 000922  
 Certyfikat CCR PZM nr 130/V